

Art.-Nr.: 10.05.02.00152



EMVP 25 24V-DC 3/2 IMP

La valvola elettromagnetica EMVP viene fornita come prodotto finito per connessione.

Accessori disponibili: filtro di ventilazione, cavo di collegamento per valvola elettromagnetica, presa M12

Dati tecnici

| Attributo | Valore |
|---|--------------------------|
| Diametro nominale | 25,00 mm |
| Peso | 0,680 kg |
| Tensione DC | 24 V - DC |
| Campo di pressione (pressione di esercizio) [bar] | -0,95 ... 0,00 bar |
| Valvola di funzione | Valvola a più vie 3/2 |
| Attacco filettato | G1"-IG |
| Valvola di controllo | Valvola a impulso |
| Portata nominale a 0,1 bar | 90,100 m ³ /h |

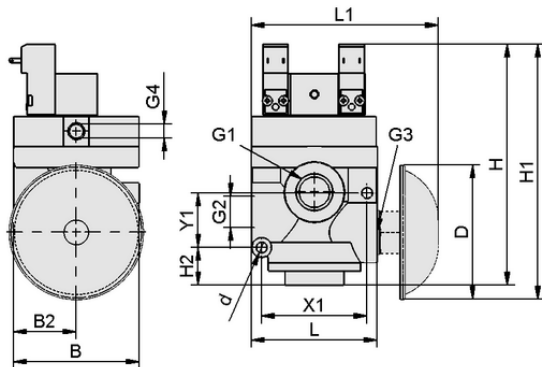

Dati di costruzione EMVP 25 24V-DC 3/2 IMP

Dati di costruzione

| Attributo | Valore |
|--------------------|-----------|
| Lunghezza L1 | 132,00 mm |
| Lunghezza L | 94,00 mm |
| Larghezza B2 | 47,00 mm |
| Larghezza B | 94,00 mm |
| Altezza H1 | 173,80 mm |
| Altezza H2 | 22,00 mm |
| Altezza H | 166,80 mm |
| Diametro esterno D | 80,00 mm |
| Diametro interno d | 8,00 mm |
| Filettatura G1 | G1"-IG |

Art.-Nr.: 10.05.02.00152

**Dati tecnici**

| Attributo | Valore |
|---|--------------------|
| Diametro nominale | 25,00 mm |
| Consumo di energia DC | 7,0 W |
| Peso | 0,680 kg |
| Tempo di chiusura | 100,0 ms |
| Tensione DC | 24 V - DC |
| Campo di pressione (pressione di esercizio) [bar] | -0,95 ... 0,00 bar |
| Famiglia di prodotti | EMVP |
| Valvola di controllo | Valvola a impulso |
| Portata nominale a 0,1 bar | 90,100 m³/h |

**Ulteriore documentazione**I dati CAD e altri documenti relativi all'articolo sono disponibili all'indirizzo: www.schmalz.com/10.05.02.00152**Dati di ordinazione accessori 10.05.02.00152**

| Typ | | Numero articolo |
|-----------------------------|------------------------|-----------------|
| Filtro con set di montaggio | FAS 80x38 G1-AG EMVP | 10.05.01.00063 |
| Cavo di connessione | ASK B-Form-C 5000 K-3P | 21.04.06.00084 |

**Dati di ordinazione pezzi soggetti a usura 10.05.02.00152**

| Typ | | Numero articolo |
|--------------------------------|------------------|-----------------|
| Set di parti soggette ad usura | VST EMVP | 10.05.02.00334 |
| Bobina della valvola | SPULE 24V-DC | 10.05.02.00341 |
| Presse di corrente | STEC-DOSE-24V-DC | 10.05.02.00338 |

