

Eyector de transporte
SEC-400



Art.-Nr.: 10.02.01.00080



SEC-400

El eyector SEC se suministra como producto listo para su conexión.

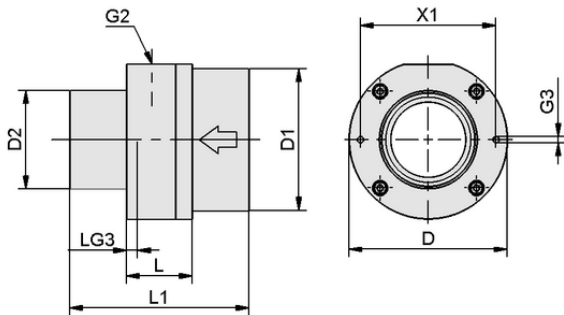

Datos de diseño SEC-400

Datos técnicos

Atributo	Valor
Tamaño de tobera	40,0 mm
Capacidad de aspiración (máx.)	135,000 m³/h

Datos de diseño

Atributo	Valor
Longitud L1	95,00 mm
Longitud L	35,00 mm
Diámetro exterior D1	75,0 mm
Diámetro exterior D2	52,0 mm
Diámetro exterior D	84,00 mm
Rosca G2	G3/8"-HE
Longitud de rosca LG3	14,0 mm
Cuadrícula de orificios X1	72,0 mm
Rosca G3	M4-HE



WWW.SCHMALZ.COM/10.02.01.00080

Art.-Nr.: 10.02.01.00080

**Datos técnicos**

Atributo	Valor
Vacío máx.	-0,738 inHg
Peso	0,525 kg
Consumo de aire aspiración	17,657 cfm
Capacidad de aspiración (máx.)	135,000 m³/h
Margen de presión (presión operativa) [bar]	29,0 ... 87,0
Temperatura de uso	-20 ... 80 °C
Capacidad de aspiración máx.	79,456 cfm
Familia de productos	SEC

Nota: Consumo de aire: A una presión operativa óptima (4,5 bar)

**Documentación adicional**Los datos CAD y otros documentos relacionados con el artículo pueden consultarse en: www.schmalz.com/10.02.01.00080WWW.SCHMALZ.COM/10.02.01.00080