ホルダーシステム

HTS-A3 SNG AP/AE OP

Art.-Nr.: 10.01.29.00619

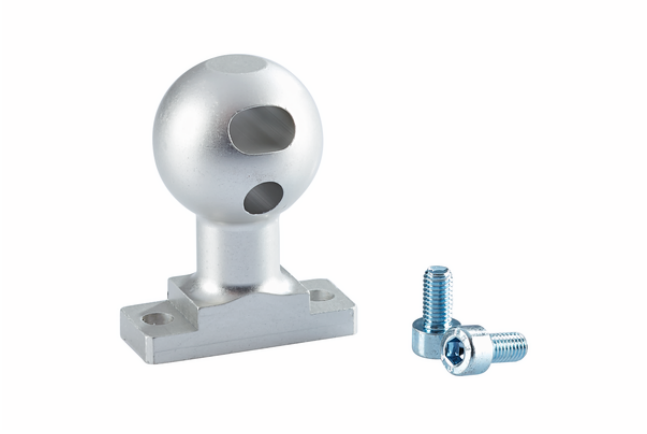

HTS-A3 SNG AP/AE OP

技術資料

圧力範囲（作動圧） [bar]	bar
構築用	ニードルグリッパー
グリッパーの長さ L	38.00 mm
幅B	15.00 mm
高さ H	9.40 mm
サイズ	AP/AE

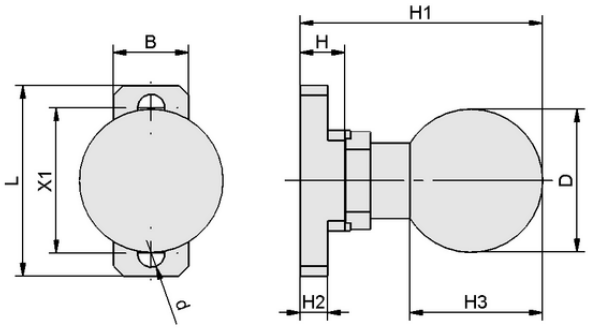

デザインデータ HTS-A3 SNG AP/AE OP

デザインデータ

グリッパーの長さ L	38.00 mm
幅B	15.00 mm
高さ H1	48.30 mm
高さ H2	5.50 mm
高さ H	9.40 mm
外径D	28.50 mm
内径d	5.50 mm
吸込み穴用真空カートリッジのピッチ X1	29.0 mm

技術資料

質量	45.60 g

シュマルツに連絡を： シュマルツ株式会社 • 神奈川県横浜市都筑区大棚町3001-7 • +81 45 565 5150 • schmalz@schmalz.co.jp