Balgsauger (rechteckig)

FGB-R 60x29 NBR-50

Art.-Nr.: 10.01.06.01117

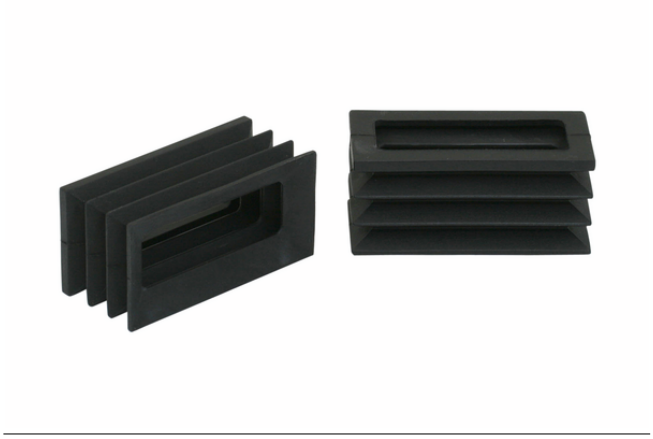

FGB-R 60x29 NBR-50

Technische Daten

Attribut	Wert
Saugerwerkstoff	Nitrilkautschuk NBR
Materialhärte [Shore A]	50,0 Shore A
Abmessung (LxB)	60 x 29
Faltenanzahl	2,5

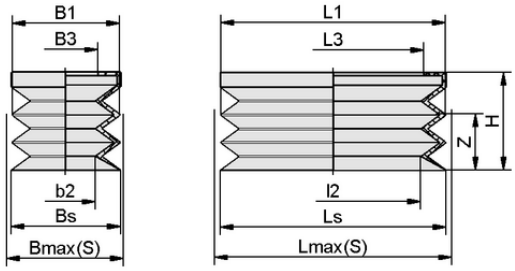

Konstruktionsdaten FGB-R 60x29 NBR-50

Konstruktionsdaten

Attribut	Wert
Länge L1	60,00 mm
Breite B1	29,00 mm
Höhe H	26,00 mm
Federweg Z	14,0 mm
Länge L3	48,00 mm
Breite B3	17,00 mm
Saugerbreite Bs	29,00 mm
Ls	60,00 mm
Lmax(S)	63,00 mm
Bmax(S)	32,00 mm
Länge l2	45,00 mm
Breite b2	15,00 mm

Hinweis: Zulässige Maßtoleranzen für Elastomerteile nach DIN ISO 3302-1 M3 Die Angabe des Hubes bezieht sich auf den Einsatz mit Stützrahmen in jeder Falte

Kontakt zu Schmalz: J. Schmalz GmbH, Johannes-Schmalz-Str. 1 • 72293 Glatten • +49 7443 2403-105 • kundencenter@schmalz.de

Balgsauger (rechteckig)

FGB-R 60x29 NBR-50

Art.-Nr.: 10.01.06.01117

Technische Daten

Attribut	Wert
Saugerwerkstoff	Nitrilkautschuk NBR
Materialhärte [Shore A]	50,0 Shore A
Werkstückradius min. (konvex)	12,5 mm
Saugkraft (-600mbar)	36,00 N
Gewicht	12,00 g
Abmessung (LxB)	60 x 29
Volumen	22,000 cm^3
Faltenanzahl	2,5
Produktfamilie	FGB-R

Hinweis: Saugkraft: Die Saugkraftangaben sind theoretische Werte bei -0,6 bar Vakuum sowie trockener, glatter und ebener Werkstückoberfläche - sie werden ohne Sicherheitsfaktoren angegeben Schlauchinnendurchmesser: Der empfohlene Schlauchdurchmesser bezieht sich auf eine Schlauchlänge von ca. 2 m

Weitere Dokumentationen

CAD-Daten und weitere Dokumente zum Artikel finden sie unter: **www.schmalz.com/10.01.06.01117**

Kontakt zu Schmalz: J. Schmalz GmbH, Johannes-Schmalz-Str. 1 • 72293 Glatten • +49 7443 2403-105 • kundencenter@schmalz.de