フラット真空吸着パッド

SUF 40 HT1-60 SC050

Art.-Nr.: 10.01.01.13995

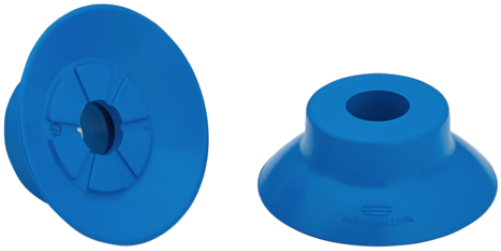

SUF 40 HT1-60 SC050

技術資料

真空パッドの材質	高温材質 HT1
材質の硬度 [ショアA]	60.0 Shore A
サイズ	40.00

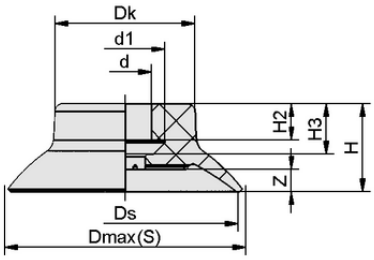

デザインデータ SUF 40 HT1-60 SC050

デザインデータ

高さ H2	6.80 mm
高さ H	16.00 mm
ヘッド径 Dk	24.8 mm
内径d1	17.2 mm
内径d	11.00 mm
スプリングストロークZ	4.0 mm
径 Ds	40.0 mm
高さ H3	9.30 mm
径 Dmax(S)	44.0 mm

シュマルツに連絡を： シュマルツ株式会社 • 神奈川県横浜市都筑区大棚町3001-7 • +81 45 565 5150 • schmalz@schmalz.co.jp

フラット真空吸着パッド

SUF 40 HT1-60 SC050

Art.-Nr.: 10.01.01.13995

技術資料

真空パッドの材質	高温材質 HT1
材質の硬度 [ショアA]	60.0 Shore A
最小ワーク半径（凸部）	50.0 mm
離脱力	61.00 N
吸着力（-600mbar）	61.00 N
質量	8.50 g
ボリューム	3.800 cm^3
サイズ	40.00
製品ファミリー	SUF
対応ニップルファミリー	SC050

注記：吸着力：規定の吸着力は、-0.6 barの真空で、ワーク表面が乾燥し、平滑で均一な状態での理論値であり、安全係数は含まれていません：ホース径：推奨ホース径はホース長さ約2mでの値です。

発注データ アクセサリ **10.01.01.13995**

Typ		本数
シュマルツコネクタ	SC 050 G1/8-AG	10.01.06.04250
シュマルツコネクタ	SC 050 G1/8-IG	10.01.06.04308

シュマルツに連絡を： シュマルツ株式会社 • 神奈川県横浜市都筑区大棚町3001-7 • +81 45 565 5150 • schmalz@schmalz.co.jp