

Art.-Nr.: 10.01.01.01156



SPU 160 SI-60 G1/2-IG AE

La placa de ventosa SPU (junta anular + placa soporte) se suministra montada. El producto se compone de:

- Junta anular del tipo DR-SPU – pieza elastomérica, disponible en diversos diámetros
- Placa soporte de aluminio con diversas roscas
- Complementos del producto opcionales: válvula palpadora, dispositivo de arranque, labio sellador pronunciado

Repuestos disponibles: junta anular DR-SPU, válvula palpadora

Datos técnicos

| | |
|-------------------------------|--------------|
| Material de ventosa | Silicona SI |
| Dureza del material [Shore A] | 60,0 Shore A |
| Tamaño | 160,00 |
| Conexión | G 1/2"-HE |

Datos de diseño

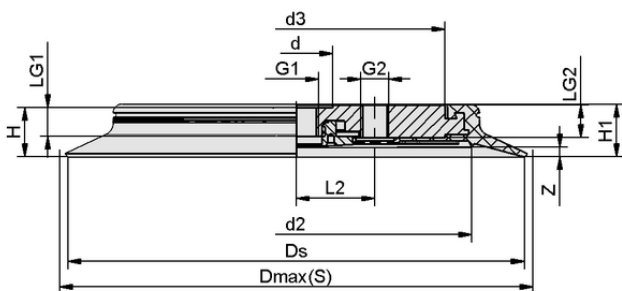

| | |
|------------------------|-----------|
| Longitud L2 | 36,50 mm |
| Altura H1 | 26,50 mm |
| Altura H | 25,00 mm |
| d2 | 113,0 mm |
| Diámetro interior d | 34,00 mm |
| Rosca G1 | G 1/2"-HE |
| Longitud de rosca LG1 | 13,5 mm |
| Rosca G2 | G 1/4"-HE |
| Longitud de rosca LG2 | 15,0 mm |
| Tamaño del orificio d3 | 88,0 mm |
| Recorrido de resorte Z | 7,0 mm |
| Diámetro Ds | 160,0 mm |
| Diámetro Dmax(S) | 170,0 mm |

Nota: Tolerancias dimensionales permitidas para las piezas de elastómero según DIN ISO 3302-1 M3

Datos de diseño SPU 160 SI-60 G1/2-IG AE



Art.-Nr.: 10.01.01.01156

**Datos técnicos**

| | |
|---|-------------------------|
| Material de ventosa | Silicona SI |
| Dureza del material [Shore A] | 60,0 Shore A |
| Diámetro interior del tubo flexible (recomendado) d | 12,0 mm |
| Fuerza de aspiración (-600 mbar) | 1.090,00 N |
| Peso | 440,0 g |
| Volumen | 151,000 cm ³ |
| Tamaño | 160,00 |
| Fuerza de aspiración d2 | 600,00 N |
| Número de pliegues | 0,0 |
| Familia de productos | SPU |

Nota: Fuerza de aspiración: Los valores de la fuerza de aspiración son valores teóricos con un vacío de -0,6 bar y una superficie de la pieza seca, lisa y uniforme - se especifican sin factores de seguridad. Diámetro interior tubo flexible: El diámetro del tubo flexible recomendado se refiere a una longitud de tubo flexible de aprox. 2 m.

**Datos de pedido accesorios 10.01.01.01156**

| Typ | | Número de artículo |
|--------------------|--------|--------------------|
| Funda para ventosa | SU 160 | 10.01.01.12438 |

**Datos de pedido piezas de desgaste 10.01.01.01156**

| Typ | | Número de artículo |
|-----------------------------------|------------------|--------------------|
| Junta anular p. placa ventosa SPU | DR-SPU 160 SI-60 | 10.01.01.01112 |

